

下水道台帳システム紹介



株式会社 名邦テック /

下水道台帳は、公共用施設としての下水道の管理の適正な把握の基本となるとともに、下水道使用者の閲覧にも供されるものとして下水道法にも記され、各市町村にて行われてきました。

本下水道台帳システムは、今までの紙ベースによるものとは違い各情報を電子化することにより、パソコン上で必要な情報を瞬時に検索し、管理の簡略化や窓口業務の効率化を目的とした情報管理支援システムです。

▼下水道台帳表示



▼管渠調査表示

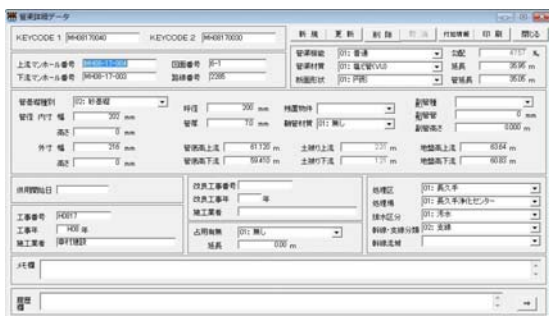

▼マンホール調査表示

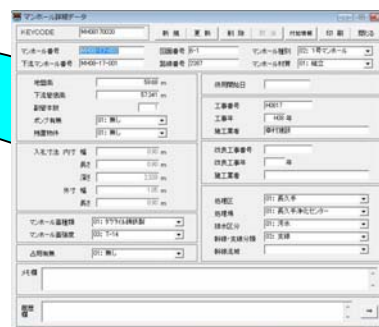

▼添付図面表示

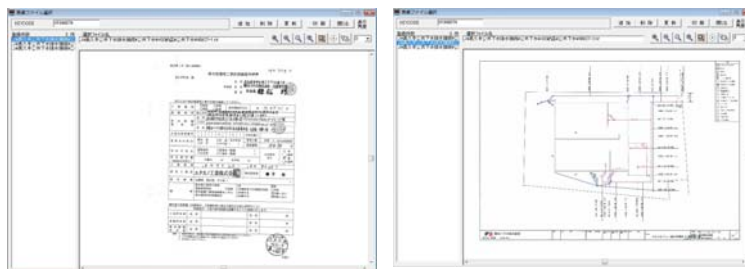

▼取付管調査表示

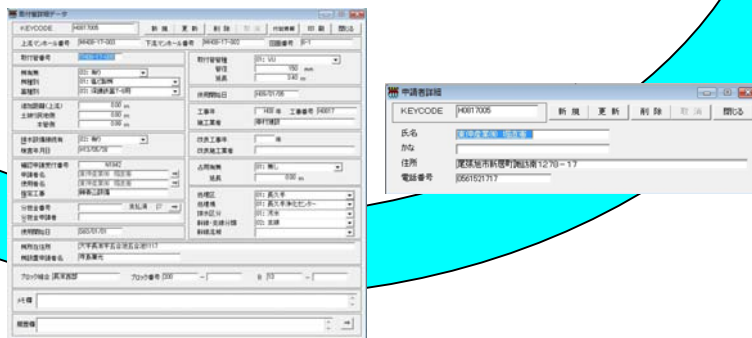

★各種機能紹介

▼集計計算

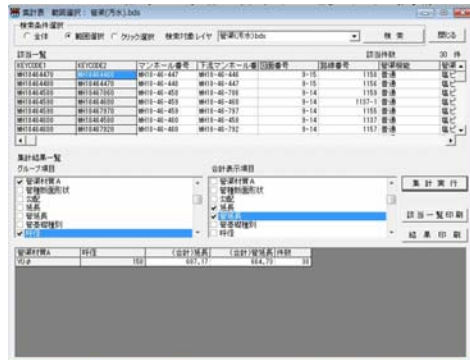

▼上下流検索



▼縦断面作成



▼色塗作成

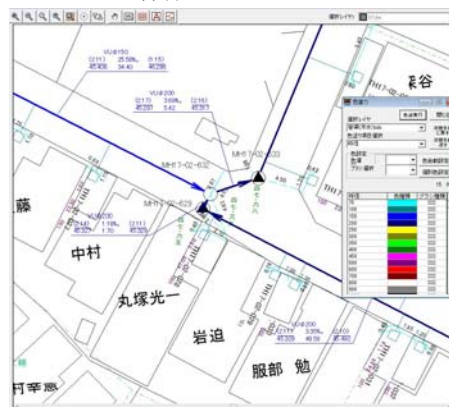

▼住宅地図検索(ZMAPTOWN II 必要)



- 範囲を囲むことにより該当部分の延長、個数を項目別に集計することができます。
- 管渠を指示することにより影響する管渠(上流、下流)が赤く表示されます。
- 管渠を指示することにより縦断面図、平面図を作成することが出来ます。
- 項目別に管渠、マンホール、取付管に色塗りが出来ます。
- 住宅地図を利用した住所検索ができます。

○下水道管の移設、新設等については専用作図コマンドが用意されていますので、職員による更新が容易に出来ます。またパスワード設定により、閲覧専用と編集更新用への切り替えが可能ですので、誤操作による削除や、管理者以外の更新防止が可能です。

▼専用作図

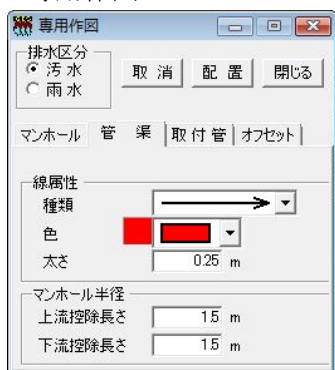

▼旗上げ



▼閲覧専用での立ち上げ

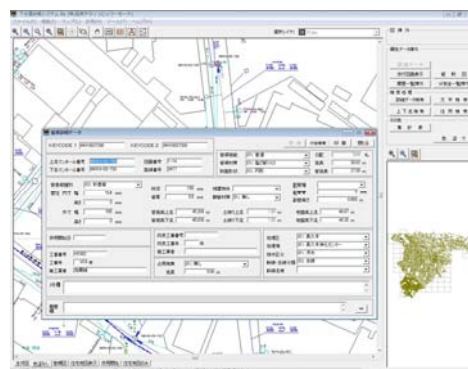

○現地のマンホール、取付桝計測においては電子基準点を使用したネットワーク型RTK-GPS測量を行い、下水道台帳システム上にプロット点が表示され、正確な位置での配置が可能となります。

▼現地計測



▼現地計測プロット図

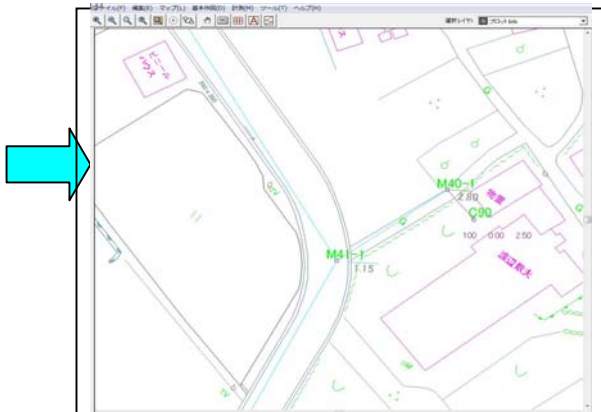

株式会社 名邦テクノ

URL <http://www.meiho-techno.co.jp>

〒457-0048 愛知県名古屋市南区大磯通六丁目9番地2

TEL 052-823-7111

FAX 052-823-7110

お問い合わせメールアドレス eigyoun@meiho-techno.co.jp

